bewoners
aanspreekpunt
schiphol

2015 Jaarrapportage

Rapportages in nieuwe vorm

- **Clusterindeling op basis van ORS clusters**
- **Kwartaal-rapportages en jaaroverzichten per cluster**
- **Jaarrapportage voor gehele gebied**

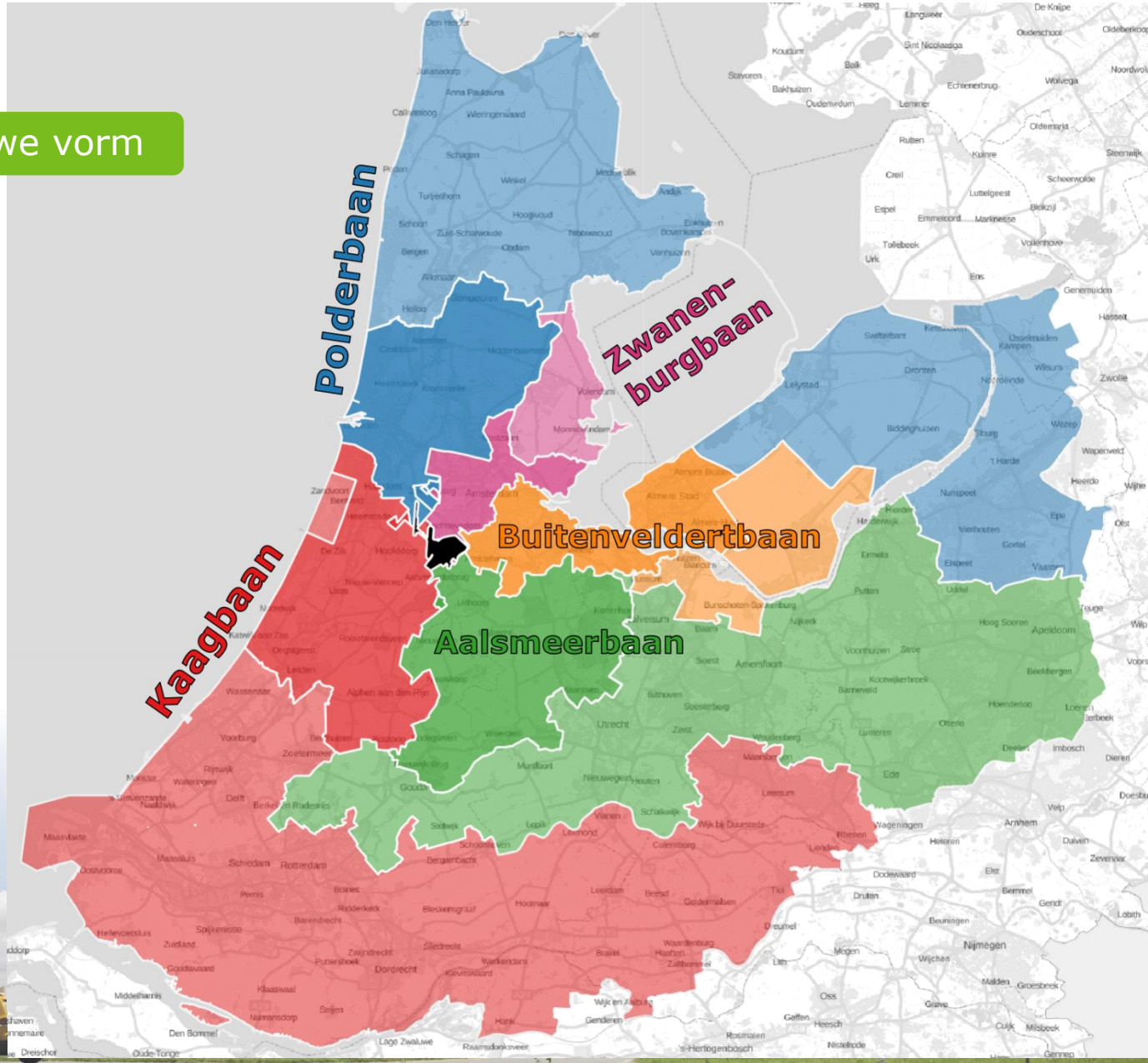

Aantal melders

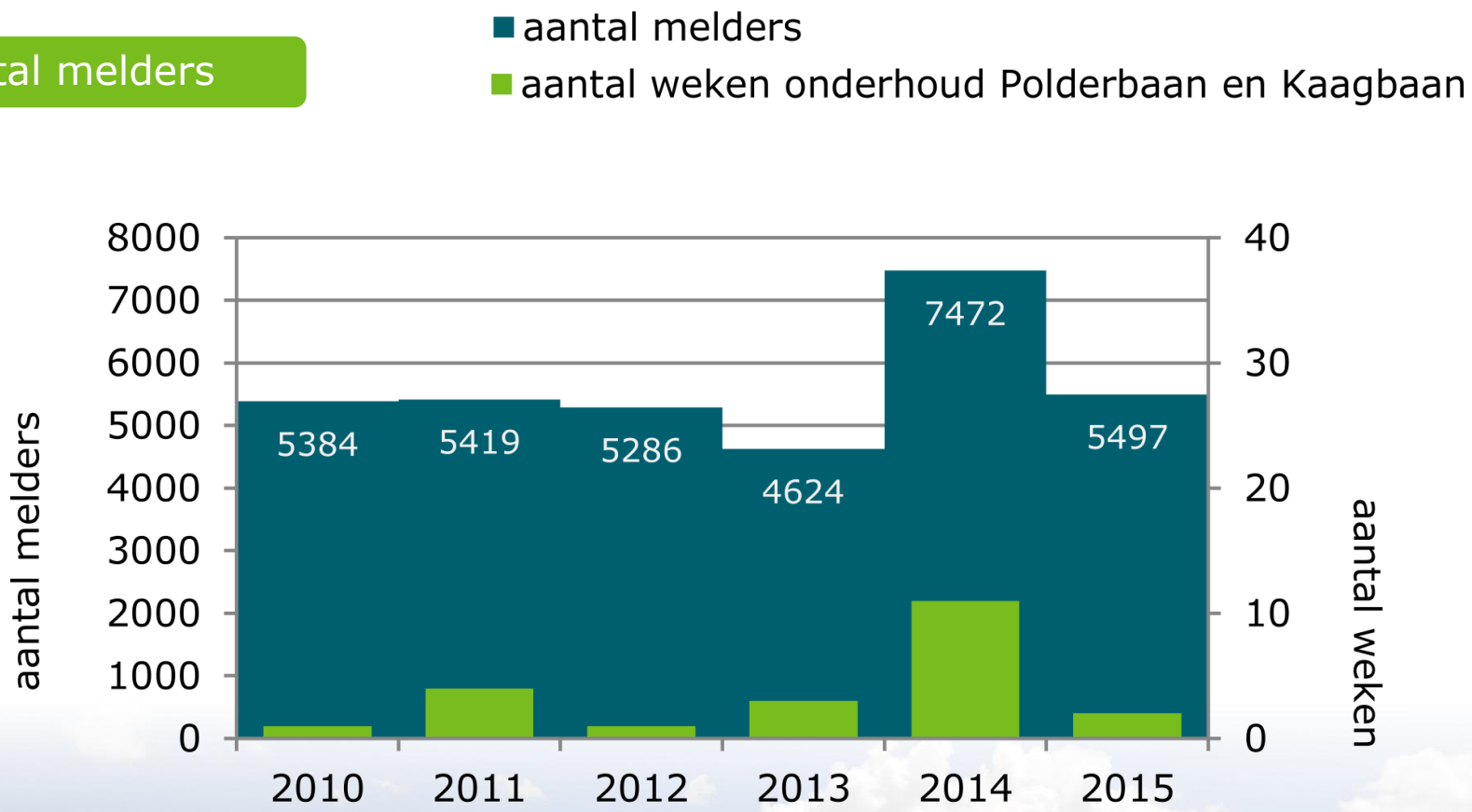

Verhouding veelmelders/ focusgroep

- **Focusgroep = melders met 500 of minder meldingen in 2015**
- **Veelmelders = 35 melders**
- **Jaarrapportage gebaseerd op de focusgroep**

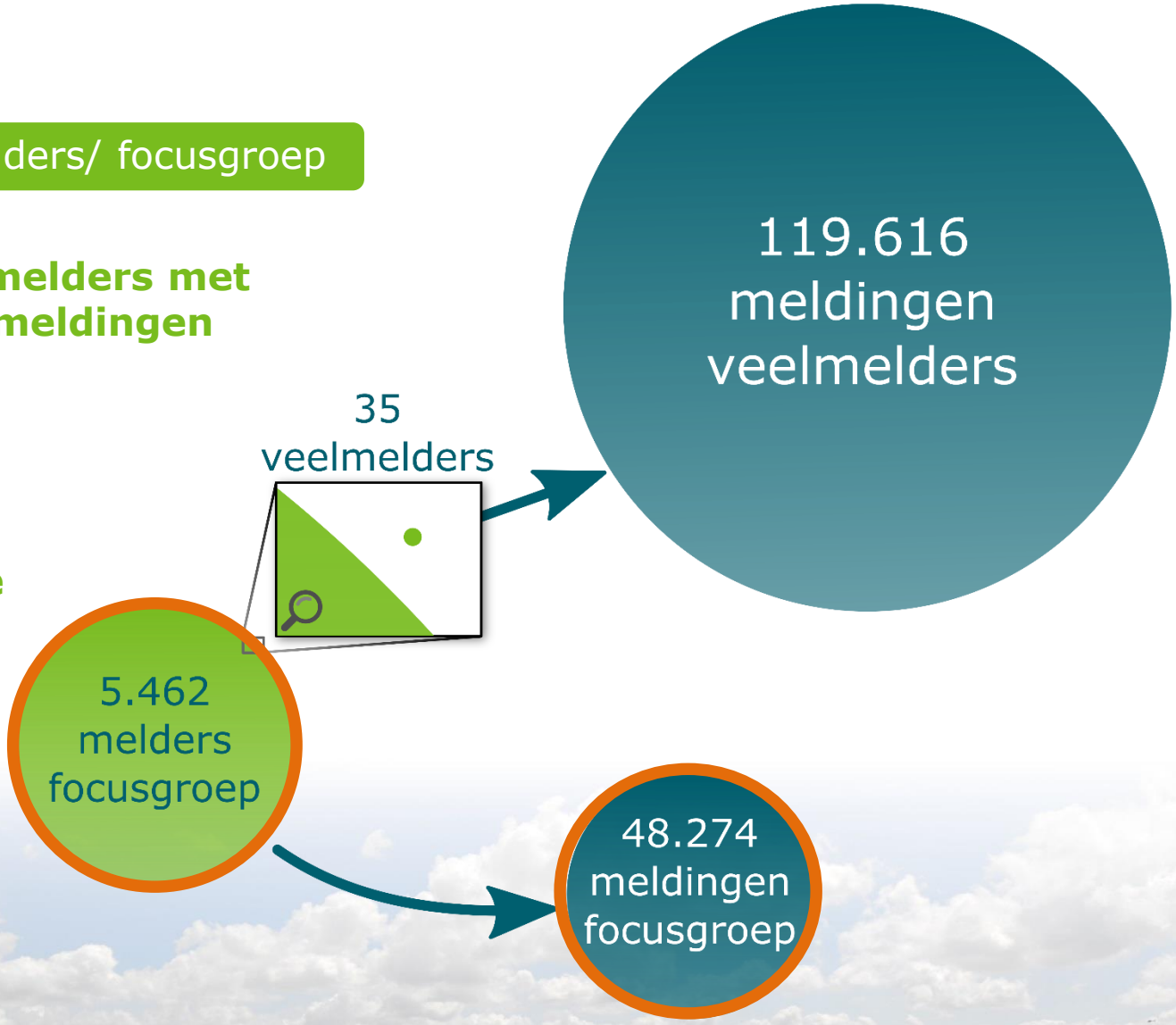

Waar komen veelmelders vandaan?

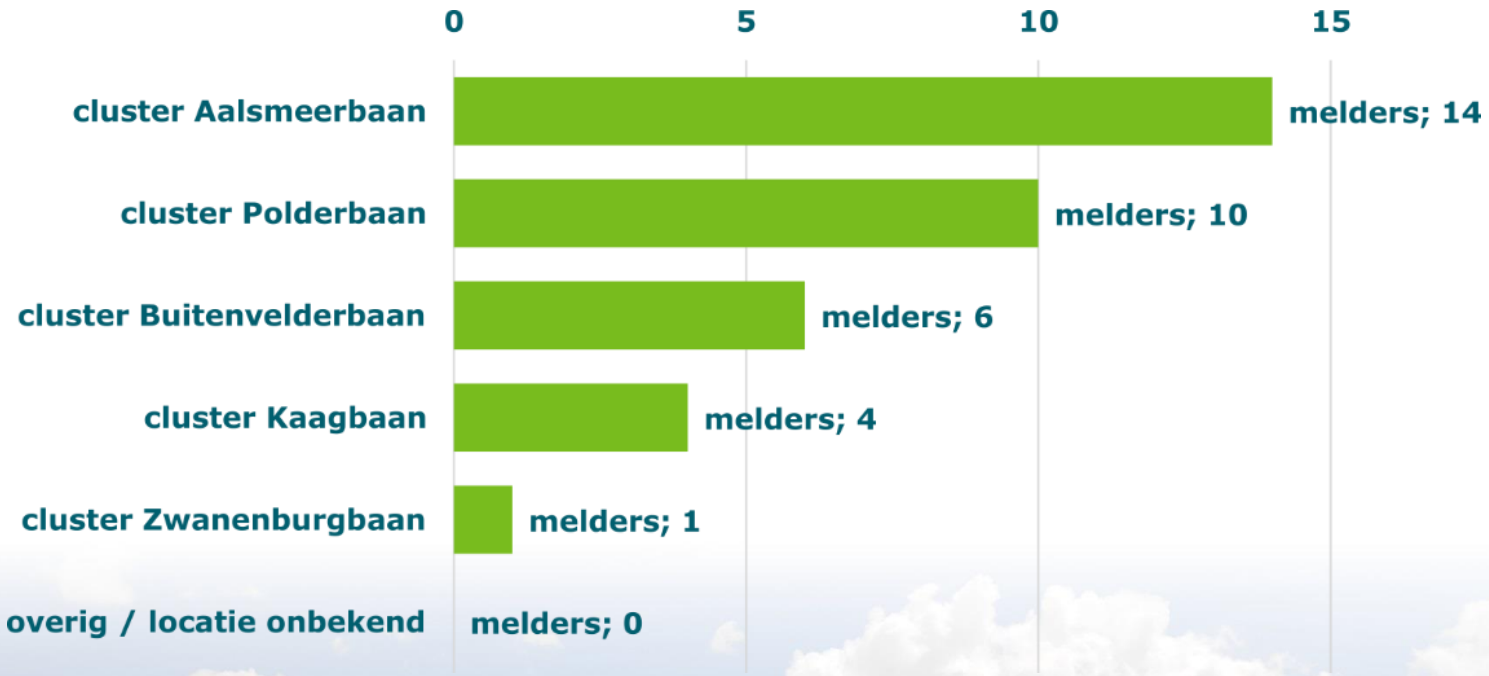

Verhouding melders binnen de clusters

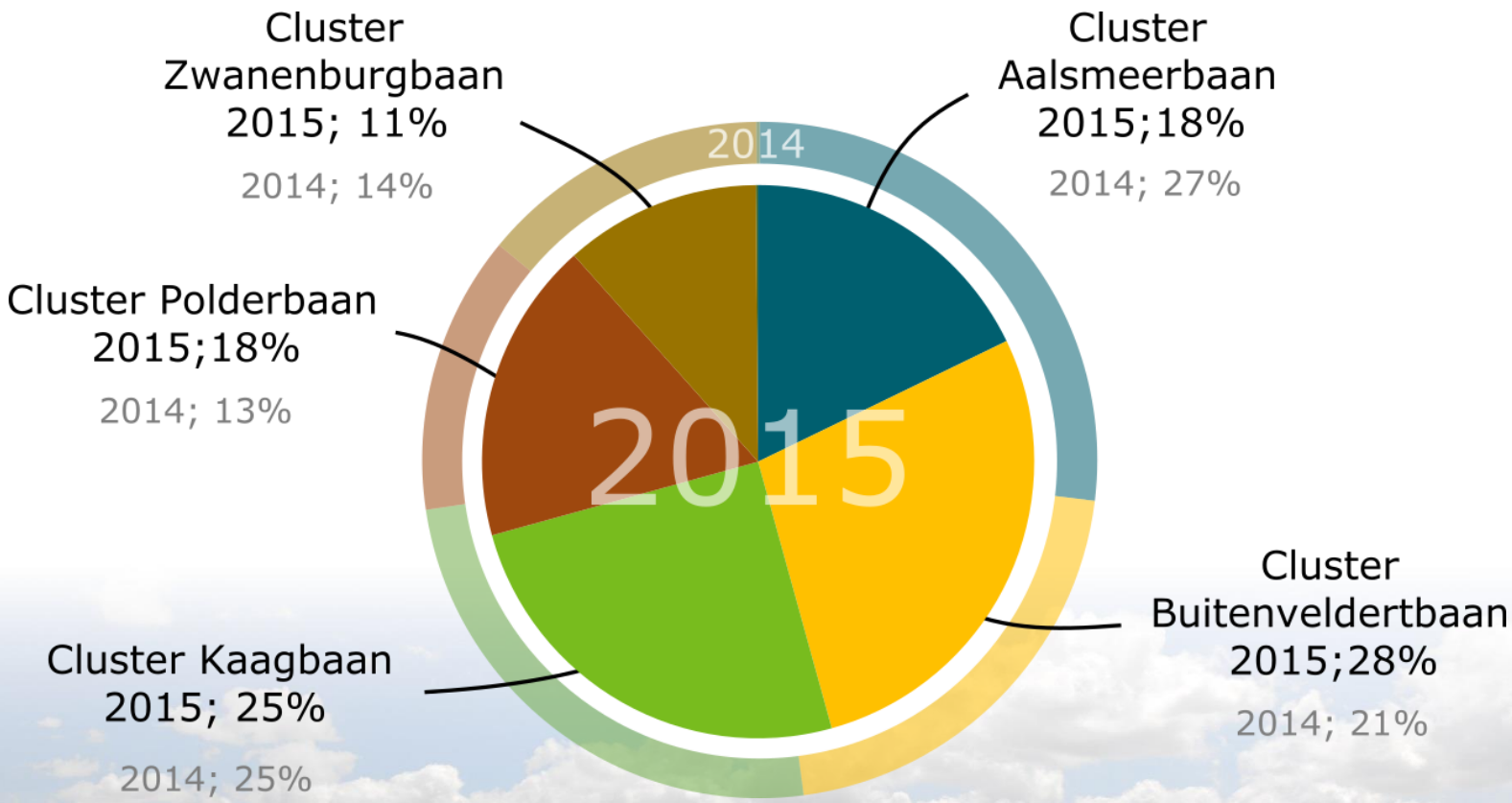

Verdeling windrichting 2015 t.o.v. 2014

Verdeling baangebruik

- **Meer gebruik Polderbaan en Kaagbaan**
- **Minder gebruik Zwanenburgbaan en Aalsmeerbaan**
- **Meer gebruik Buitenveldertbaan en Schiphol-Oostbaan**

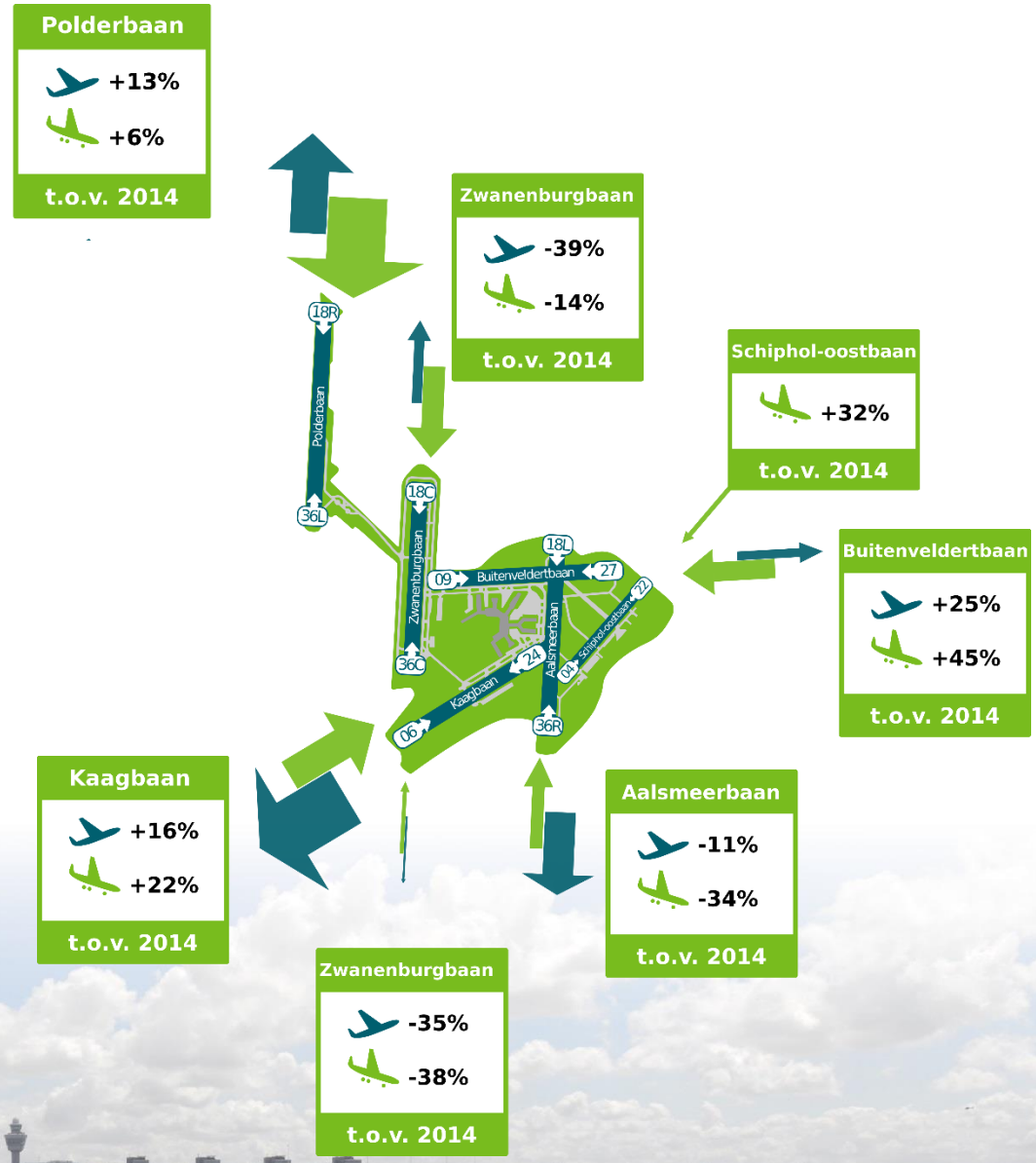

Melders/ meldingen per maand

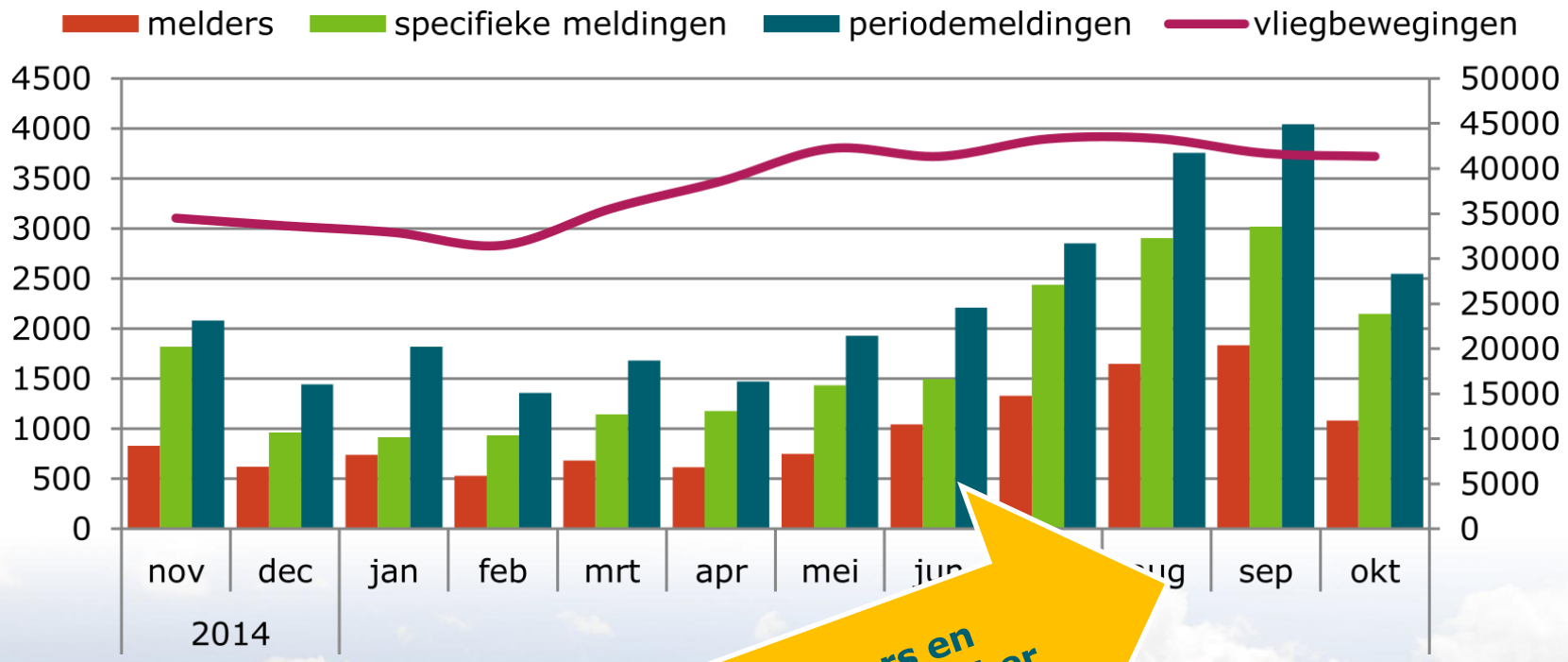

Meeste melders en meldingen in september

Verdeling meldingen over het etmaal

De meeste meldingen over landingen worden ‘s ochtends tussen 06:00 uur en 09:00 uur ingediend.

De meeste meldingen over starts worden ‘s avonds tussen 20:00 uur en 23:00 uur ingediend.

Melders nachtnaderingsroute Polderbaan (18R)

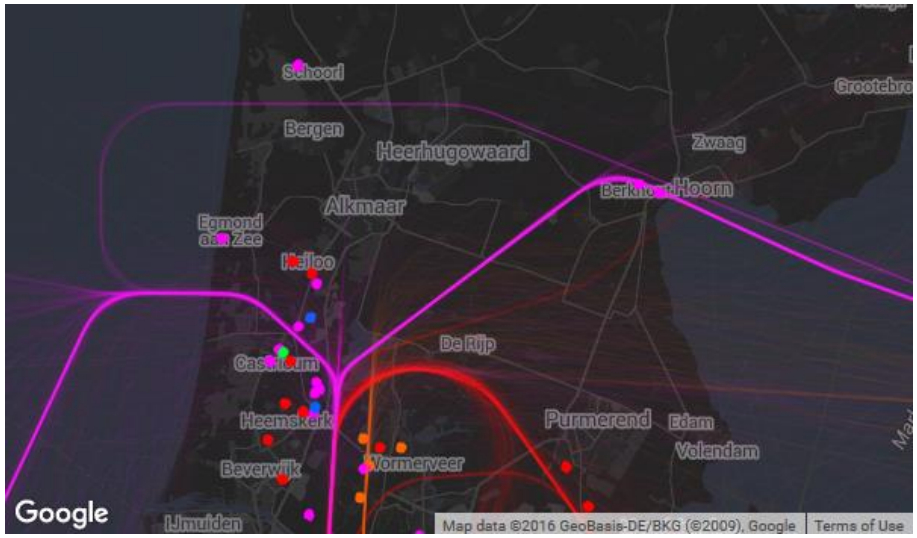

mei t/m november 2014

- **Totaal 50 melders over landingen Polderbaan 's nachts in deze periode.**

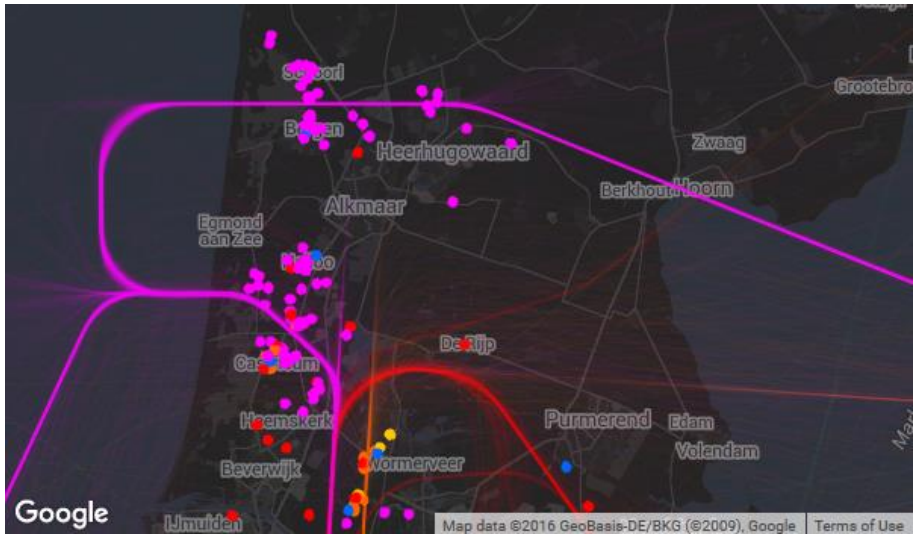

mei t/m november 2015

- **Totaal 130 melders over landingen Polderbaan 's nachts.**
- **Circa 9% meer landingen.**

Websitebezoeken - www.bezoekbas.nl

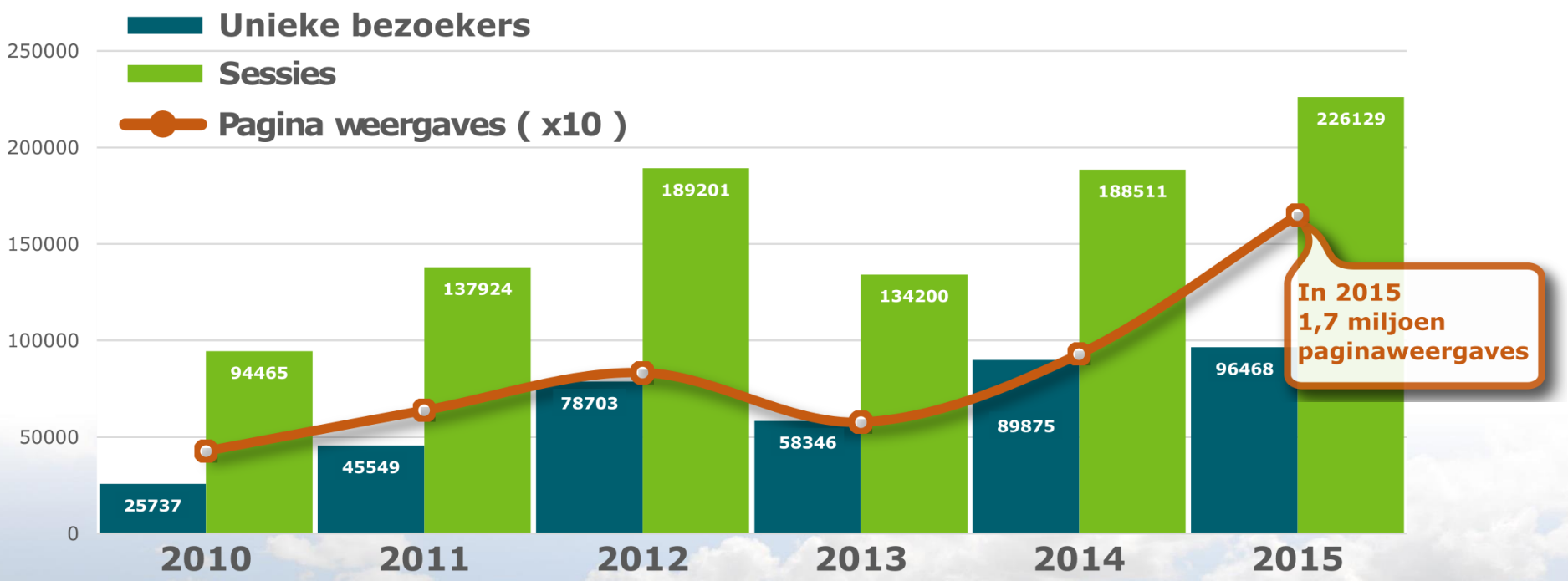

Aanbevelingen

- **De veelmelders in een vroeg stadium actief gaan benaderen.**

- **Aansluiten bij de taskforce ‘stroomlijning informatievoorziening ORS’.**

bewoners
aanspreekpunt
schiphol

2015
Jaarrapportage

Vragen?